

4. Aktuelles und Ausblick - Fiskalplan

- Datensatz: Öffentliches Grundeigentum gedruckter Plan

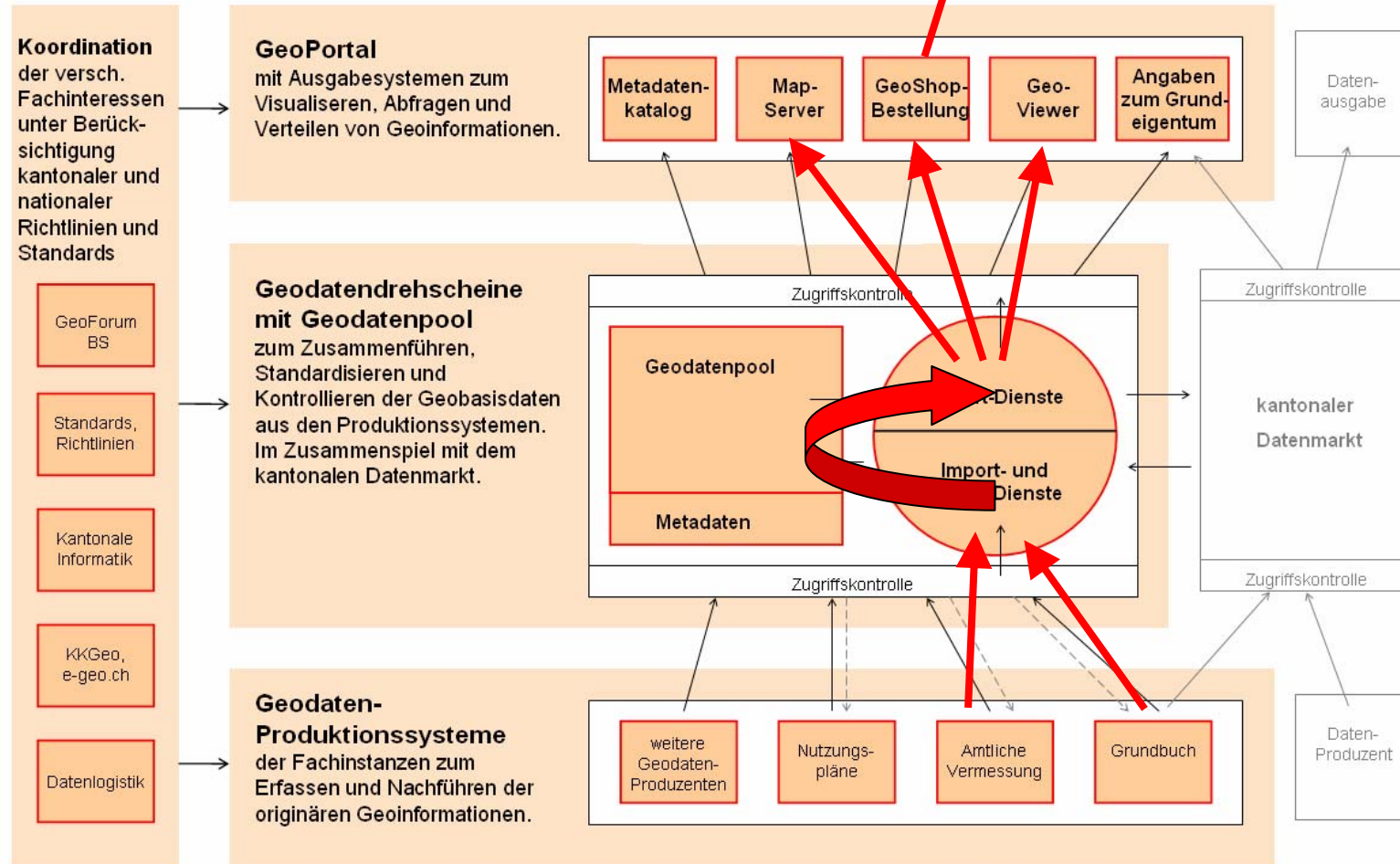

4. Aktuelles und Ausblick - MapServer

- MapServer – Umstellung auf SVG ([vgl. GeoInfo 1/06](#))
 - Demo der Verbesserungen durch Darstellung mit SVG
 - Kartenbild, transparente Flächenfüllungen
 - Rotierter Druck
 - Vermessung, Skizzieren
 - Digitalisieren
 - PDF-Druck wird möglich
 - SVG-Plugin braucht aber Admin-Rechte
 - Zentrale IT muss Plugin installieren
 - GIS-Verantwortlicher der Dienststelle gibt uns OK
 - CGM wird noch bis Herbst 2006 unterstützt
 - dann alle Dienststellenversionen mit SVG
 - dann Standardversion nur noch mit PNG (Rasterbild), ohne Plugin
 - Kartenaufbereitung schnell, Darstellung auf Client leicht langsamer

4. Aktuelles und Ausblick - MapServer

- MapServer – Dienststellenversionen
 - Wie Standardversion...
 - ...aber mit zusätzlichen Ebenen und Funktionalitäten
 - Für alle mit bestehender Geo-Vereinbarung
 - Eigene Datenebenen visualisierbar (auch DXF-Daten)
 - Useradministration (-> Anmeldeformular)
 - Eigenes Druck-Layout möglich
- MapServer - Dienststelleneigener MapServer
 - Gleiche Basis, aber eigene Instanz, eigenes CD, kostenpflichtig
 - Verkehrsabteilung Kantonspolizei [Link](#)
 - Visualisierung der Verkehrsunfälle (Unfalldatenbank)
 - Tiefbauamt [Link](#)
 - Viele Fachanwendungen der Abt. Ingenieurbau, Abt. Verkehrsbauten
 - Brücken- und Kunstbauten, Stris, Wasserbau und und und....

4. Aktuelles und Ausblick - MapServer

- MapServer – Gut zu Wissen
 - News-Seite

- URL-Generator

- Themenliste, Anleitung

4. Aktuelles und Ausblick - GeoPortal

- Datenebene ins GeoPortal BS aufnehmen
 - Kosten für einen Standarddatensatz
 - Integration Datensatz in den MapServer (z.Z. nur Intranet)
 - Einmalige Einrichtung eines Datensatzes -> 1500.-
 - Inkl. Verbindung, Visualisierung, Suchfunktion, Attributabfrage, Metadaten
 - Weiteres Thema aus dem gleichen Datensatz -> + 500.-
 - Thema mit Digitalisierungsfunktionalität ergänzen -> + 1000.-
 - Jährliches Hosting ab 2. Jahr -> 500.- jährlich
 - GeoShop-Anbindung inbegriffen
 - falls Daten in Interlis, Esri oder Geomedia-Format geliefert werden
 - sonst GeoShop-Anbindung nach Offerte
 - Integration im einfachen GeoViewer (Intranet + Internet)
 - Nur für Datensätze die im schon MapServer integriert sind
 - Einmalige Einrichtung -> + 500.-
 - Jährliches Hosting -> + 250.- jährlich

4. Aktuelles und Ausblick - GeoShop

- GeoShop – neuer Uplaod-Manager im Test
 - Datenlieferanten können ihre Daten selber managen
 - D.h. zuerst prüfen, dann uploaden und ev. später wieder löschen.
 - Datenlieferant ist zuständig für Datenqualität
- GeoShop – Anbindung an geogr. Datenbank im Test
 - Oracle Spatial, OGC-Simple Feature
 - Räumliche Analysen direkt mit Datenbank-Funktionalitäten
 - Z.B. Flächenverschnitte, Nachbarschaftsanalysen, Pufferfunktion
 - Direktzugriff für GeoMedia- und ArcGIS-Clients
 - AutoCad in Abklärung
 - Alle GeoShop Datensätze werden zusätzlich in DB überführt
 - Bis Ende 2006, AV erst ab 1.Q 2007 (Projekt AV07)

4. Aktuelles und Ausblick - GeoShop

- GeoShop – Anpassungen an Projekt AV07
 - Amtliche Vermessung evaluiert z.Z. neues Fachsystem
 - Testbetriebe mit Geonis (ArcGIS) und GeosPro (GeoMedia)
 - Entscheid vor Sommerferien 2006, Datenmigration im 1. Q 2007
 - Von 800 Einzelblätter zu einer objektorientierten Datenbank
 - Neues Interlis-Modell der AV
 - Bundesmodell mit kantonalen Erweiterungen
 - DM01AVCH24BS anstelle Archivmodell_BS
 - GeoShop wird dieses Modell übernehmen
 - Alle Exporte müssen angepasst werden ! Ca. 60 Produkte
 - Datenmarktschnittstelle muss angepasst werden
 - Anpassungen laufen im 3. Q 2006 – 1. Q 2007
 - Fast keine Auswirkungen für DXF-Kunden
 - Interlis-Kunden bekommen ab 1. Q 2007 neues Datenmodell
 - ESRI-SHP-Kunden bekommen ab 1. Q 2007 neues Datenmodell

4. Aktuelles und Ausblick – BL-Kurse für BS

- ArcGis Kurse von BL für BS
 - Kurse werden im BUD BL, von Herrn K. Waber gegeben
 - Für BS angepasste Standardkurse
 - Fokus auf Verwaltungsaufgaben
 - Einsteigerkurs (8 Anmeldungen)
 - Fortgeschrittenenkurs (6 Anmeldungen)
 - Kosten noch nicht genau definiert
 - Aber sehr gutes Preis-Leistungsverhältnis
 - Kein Vergleich zu offiziellen ESRI-Kursen
 - Termine werden in den nächsten Tagen fixiert
 - Weitere Anmeldungen an S. Rolli

4. Aktuelles und Ausblick – BL und BS-Daten

- Gegenseitiger Geodatenzugriff zw. BL und BS
 - Bezieht sich (noch) auf Daten der Amtlichen Vermessung
 - Über WMS-Dienste
 - Geodienst der Rasterbilder liefert
 - Höchste Aktualität, weil online
 - Falls nötig auch periodischer Datenaustausch
 - vierteljährlich Lieferung von Interlis-Daten
 - Keine Weitergabe der Daten an Dritte erlaubt
 - BL darf keine Daten von BS abgeben und umgekehrt
 - Einbindung vorerst auf WebMapping Systeme beschränkt
 - MapServer (BS)
 - Parzis (BL)
 - Demo in ArcGis

4. Aktuelles und Ausblick – CH-Projekte

- Geoinformationsgesetz des Bundes GeolG
 - Vernehmlassung gab keine extremen Änderungen
 - z.Z. Erarbeitung der Verordnungen
 - Anhörung der Kantone von Dez 06 – Feb 07
 - Vorabklärung der Auswirkungen auf Kanton BS durch GVA

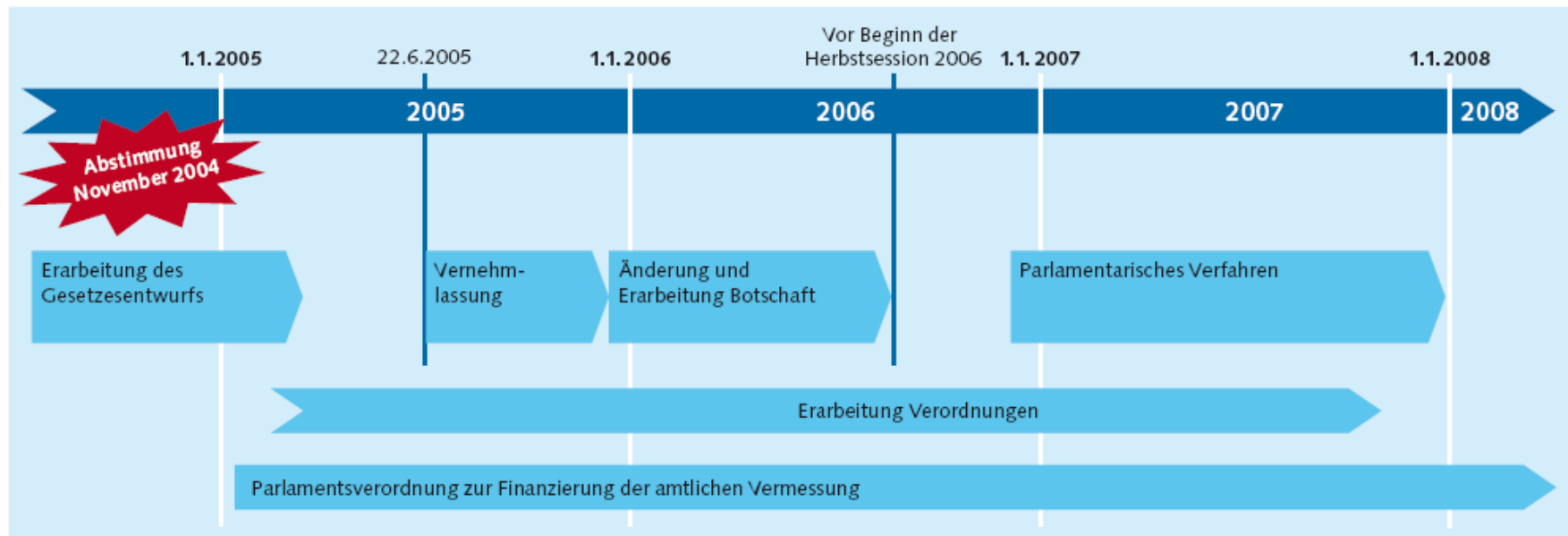

4. Aktuelles und Ausblick – CH-Projekte

- Impulsprogramm e-geo.ch

- Steuerungsorgan gebildet
15 Mitglieder
- 5 Bund,
4 Kantone,
1 Gemeinden,
4 Organisationen
- Finanzierung
bis 2008 noch
gesichert

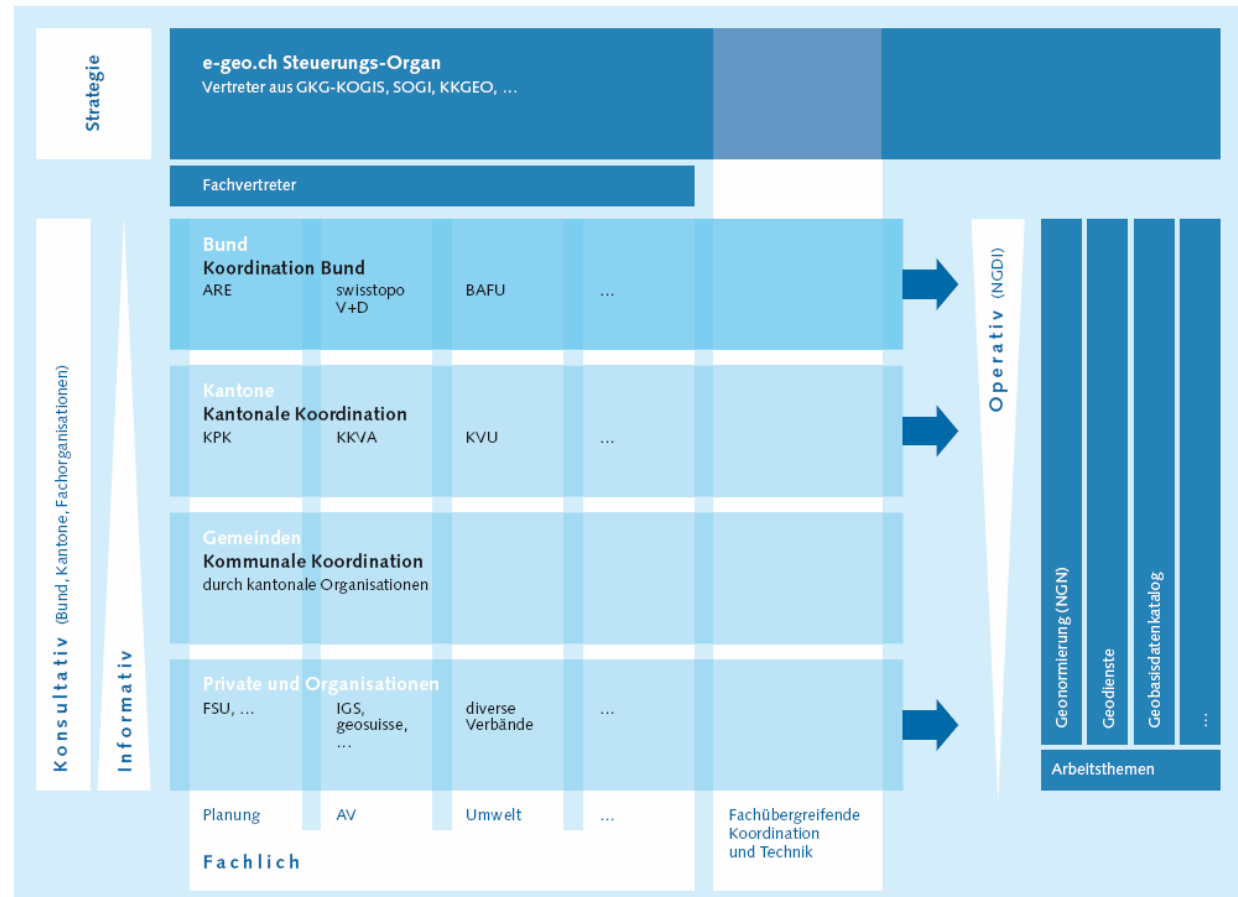

4. Aktuelles und Ausblick – CH-Projekte

- Beispiele für e-geo.ch Projekte
 - eGRIS (elektronisches Grundstücksinformationssystem) [Link](#)
 - Gesamtschweizerische Grundbuchsicht- und Auskunft
 - SIDIS (Système d'Information sur les droits a incidence spatiale)
 - Kataster der öffentlich-rechtlichen Eigentumsbeschränkungen
 - Anwendungsprofil GeoDienste [Link](#)
 - Profil, Anforderungen und Richtlinien für nationale Geodienste
 - GeoPortal der Kantone [Link](#)
 - Kantonsübergreifendes GeoPortal, basierend auf Geodiensten
 - Datenmodell Nutzungszonen
 - Abgestuftes schweizerisches Datenmodell der Nutzungspläne
 - Metadatenkatalog GeoCat [Link](#)
 - Katalog der vorhandenen Geodaten, vgl. laufendes Projekt GeoCat BS

4. Aktuelles und Ausblick – Anregungen

- Fragen ?
- Anregungen ?
- Wünsche ?

nächstes GeoForum BS

Montag (!)

23. 10. 06, 14.00 – 16.15

Rittergasse 4, Basel

